

POLIMNIA - SCUOLA DI LINGUA E CULTURA ITALIANA
Polimnia@free.fr tél: 06 68 100 880 www.polimnia.eu

VENERDI' 14 OTTOBRE 2016
58 rue Madame 75006 Paris
(1^{er} étage)

« **SERATA AMATRICIANA** »

SERATA DI SOLIDARIETA'

*PER LE VITTIME DEL RECENTE TERREMOTO
DELL'ITALIA CENTRALE*

*

*ore 18,30: presentazione in italiano
delle regioni colpite*



ore 20: cena amatriciana

*

MADE IN ITALY

€ 0,60 ITALIA



*Sagra degli spaghetti
all'Amatriciana*

I.P.Z.S. S.p.A. - ROMA - 2006

A.M. MARESCA

Viaggio nelle quattro regioni colpite
dal terremoto
del 24 agosto 2016:

Lazio

Marche

Umbria

Abruzzo





le province colpite :

Rieti

Ascoli Piceno

Macerata

Fermo

L'Aquila

Teramo

Perugia

Il Lazio e le sue province





La provincia di Rieti è stata creata durante il
fascismo, nel 1927,
recuperando territori umbri e abruzzesi.

Motto « Tota Sabina civitas »

Rieti, il fiume Velino e il Terminillo



Le Marche





Ascoli Piceno, Piazza del Popolo



Macerata



Macerata, lo Sferisterio (1823)



Fermo







l'Abruzzo e le sue province





L'Aquila, 6 aprile 2009

Il terremoto





L'Aquila oggi





Teramo



L'Umbria e le sue province



*Perugia: meeting point of the roads
in the heart of Umbria*

*Perugia: incontro di strade
nel Cuore dell'Umbria*



Distances in Km. from Perugia

Perugia, Palazzo dei Priori e Fontana Maggiore





Lasciamo ora le città
e inoltriamoci
nelle zone di montagna
colpite
dal terremoto del 24 agosto 2016

In questa zona
si incontrano due parchi nazionali :
il parco dei Monti Sibillini e quello
del Gran Sasso e dei Monti della Laga

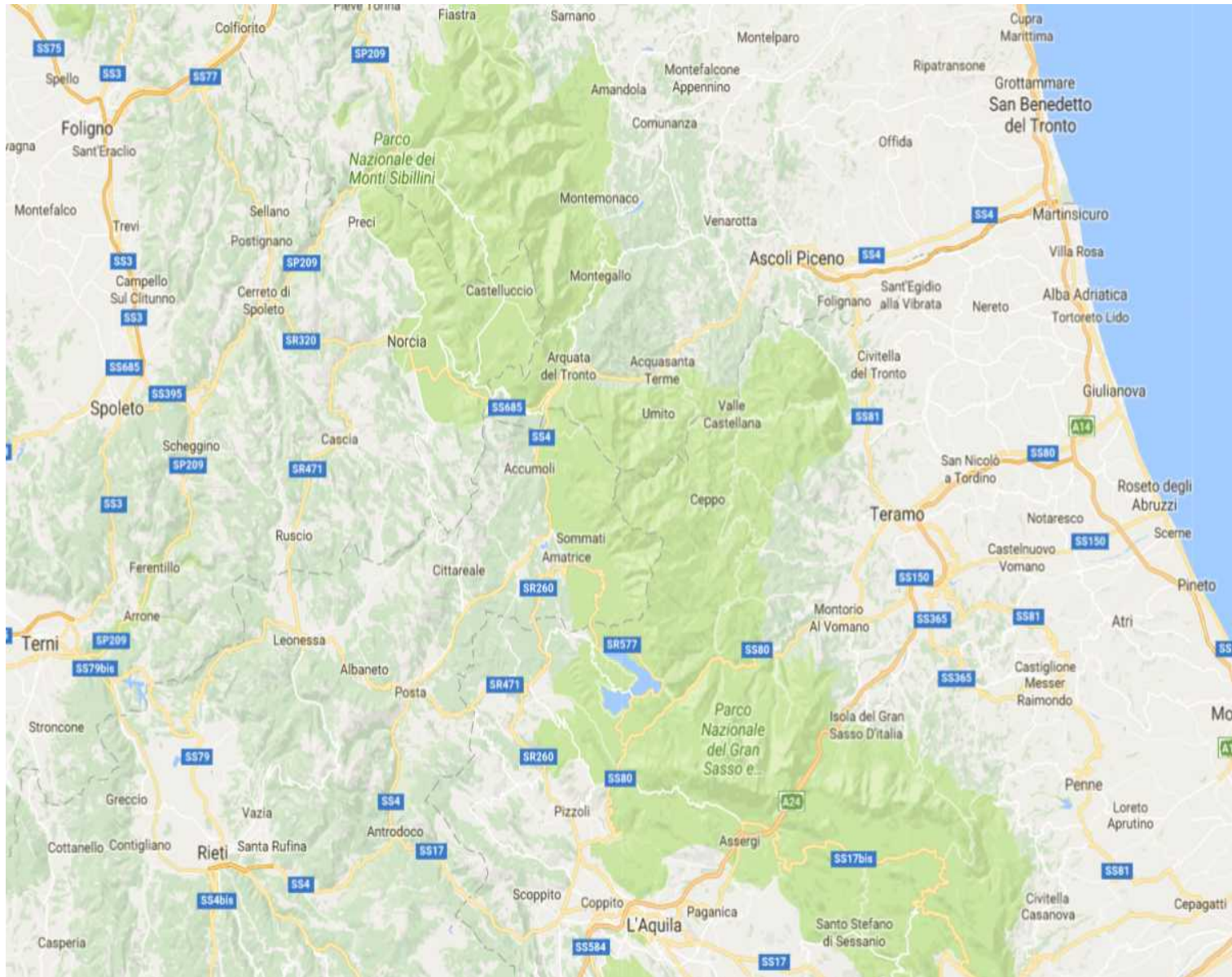

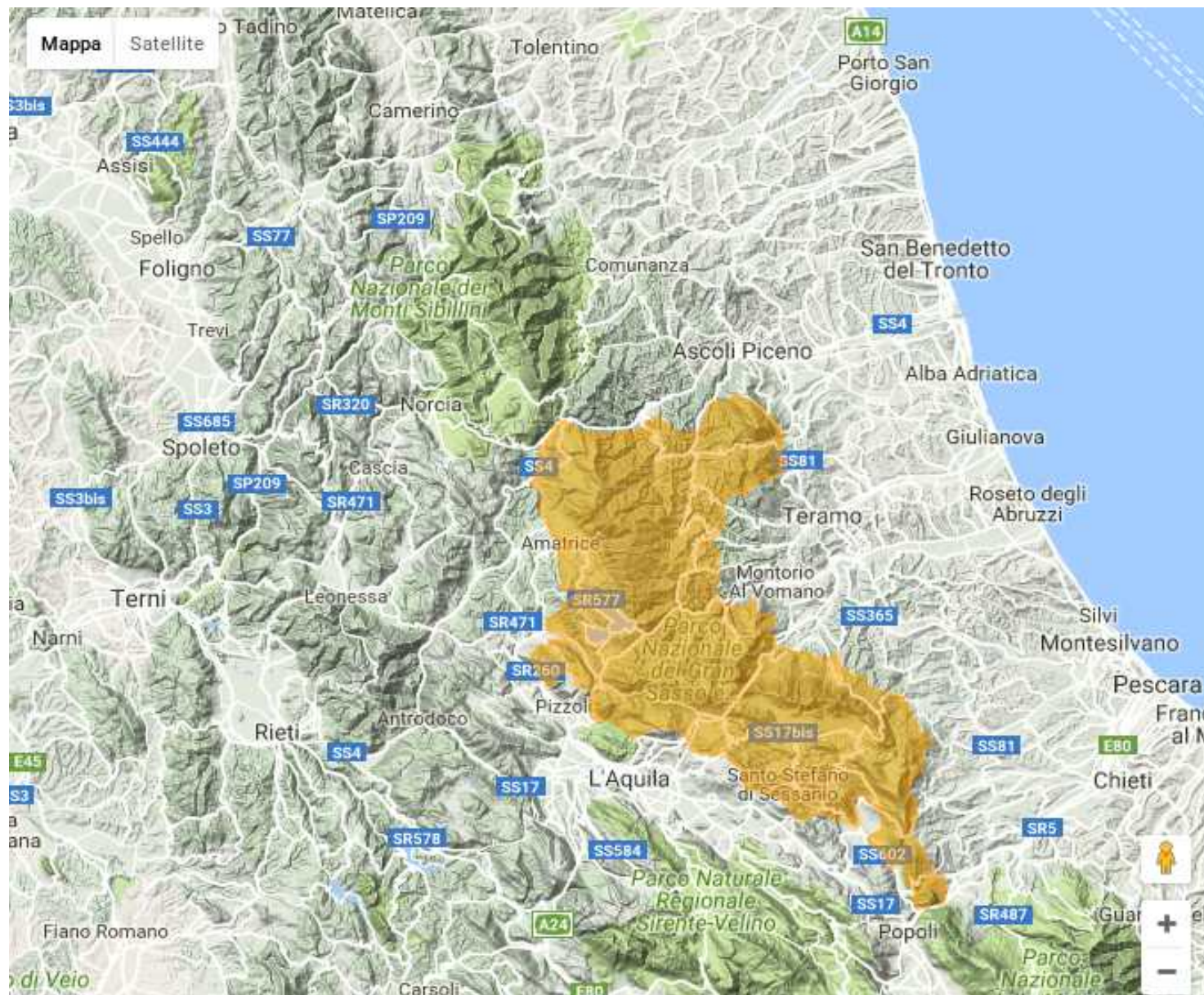

I Monti Sibillini
sono un massiccio situato
a cavallo tra
Marche e Umbria,
nell'Appennino umbro-marchigiano
lungo l'Appennino centrale centrale.

Si trova tra le province di Ascoli Piceno,
Fermo, Macerata, Perugia.

Perché « Sibillini » ?

Perché narra la leggenda
che qui abitasse
la Sibilla Appenninica

Le cime dei Sibillini superano in molti casi
i 2.000 m di quota:

il Monte Vettore (2.476 m s.l.m.)

il Monte Priora

il Monte Bove

e

il Monte Sibilla.

Parco Nazionale



dei Monti Sibillini

DUEMILA
17

Il Calendario ... dei calendari del Parco





Il Santuario di Macereto, gioiello architettonico che domina l'omonimo altopiano.

Foto: Roberto Ricci - Calendario 2011

DUEMILA
17

Giugno

L	M	M	G	V	S	D
			1	2	3	4
5	6	7	8	9	10	11
12	13	14	15	16	17	18
19	20	21	22	23	24	25
26	27	28	29	30		





La cresta affilata del monte Sibilla ritaglia il cielo. Sullo sfondo svetta la cima del monte Vettore.

Foto: Giorgio Tassi - Calendario 2013

Agosto

DUEMILA
17

L	M	M	G	V	S	D
	1	2	3	4	5	6
7	8	9	10	11	12	13
14	15	16	17	18	19	20
21	22	23	24	25	26	27
28	29	30	31			





I pascoli di Montegallo protetti dal monte Vettore.

Foto: Stefania Servili - Calendario 2007

Settembre

DUEMILA
17

L	M	M	G	V	S	D
4	5	6	7	8	9	3
11	12	13	14	15	16	10
18	19	20	21	22	23	17
25	26	27	28	29	30	24



Castelluccio di Norcia (Terni) Produzione di lenticchie





La fioritura dei piani di Castelluccio
(genzianelle, narcisi, violette, papaveri, ranuncoli,
asfodeli, viola Eugeniae, trifogli, acetoselle...)







Forca di Presta



i Pantani di Accumuli



Il Monte Vettore



Parco Nazionale del Gran Sasso e dei Monti della Laga



Il Gran Sasso



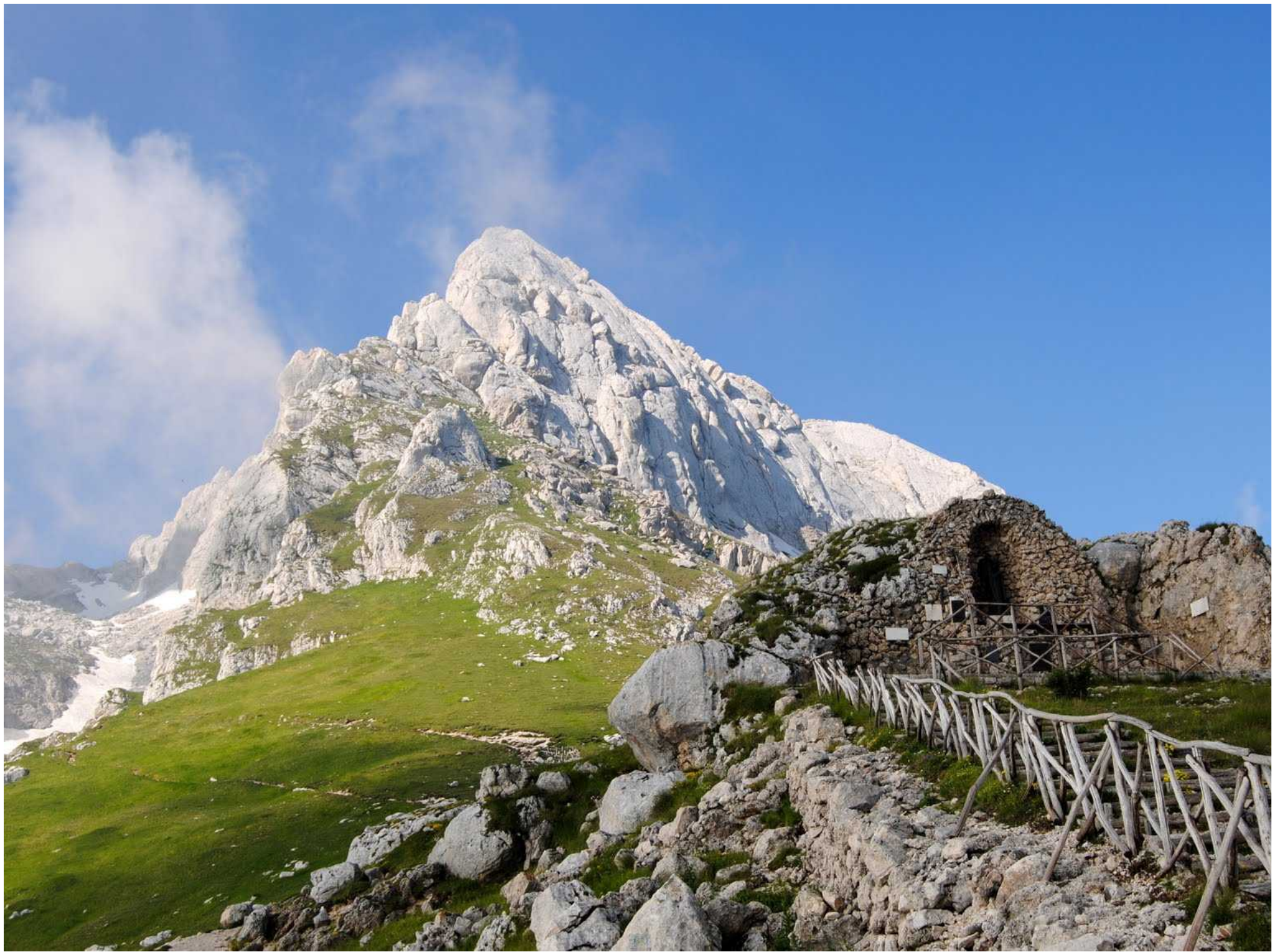

i prodotti gastronomici di questa
zona d'Italia, terra di pastorizia e di
agricoltura di montagna



I paesi più colpiti dal terremoto sono stati:

Amatrice (provincia di Rieti, Lazio)

Accumuli (provincia di Rieti, Lazio)

Arquata del Tronto (Ascoli Piceno, Marche)

Si trovano tutti sulla Via Salaria,
la strada che va da Roma
a San Benedetto del Tronto (sull'Adriatico)



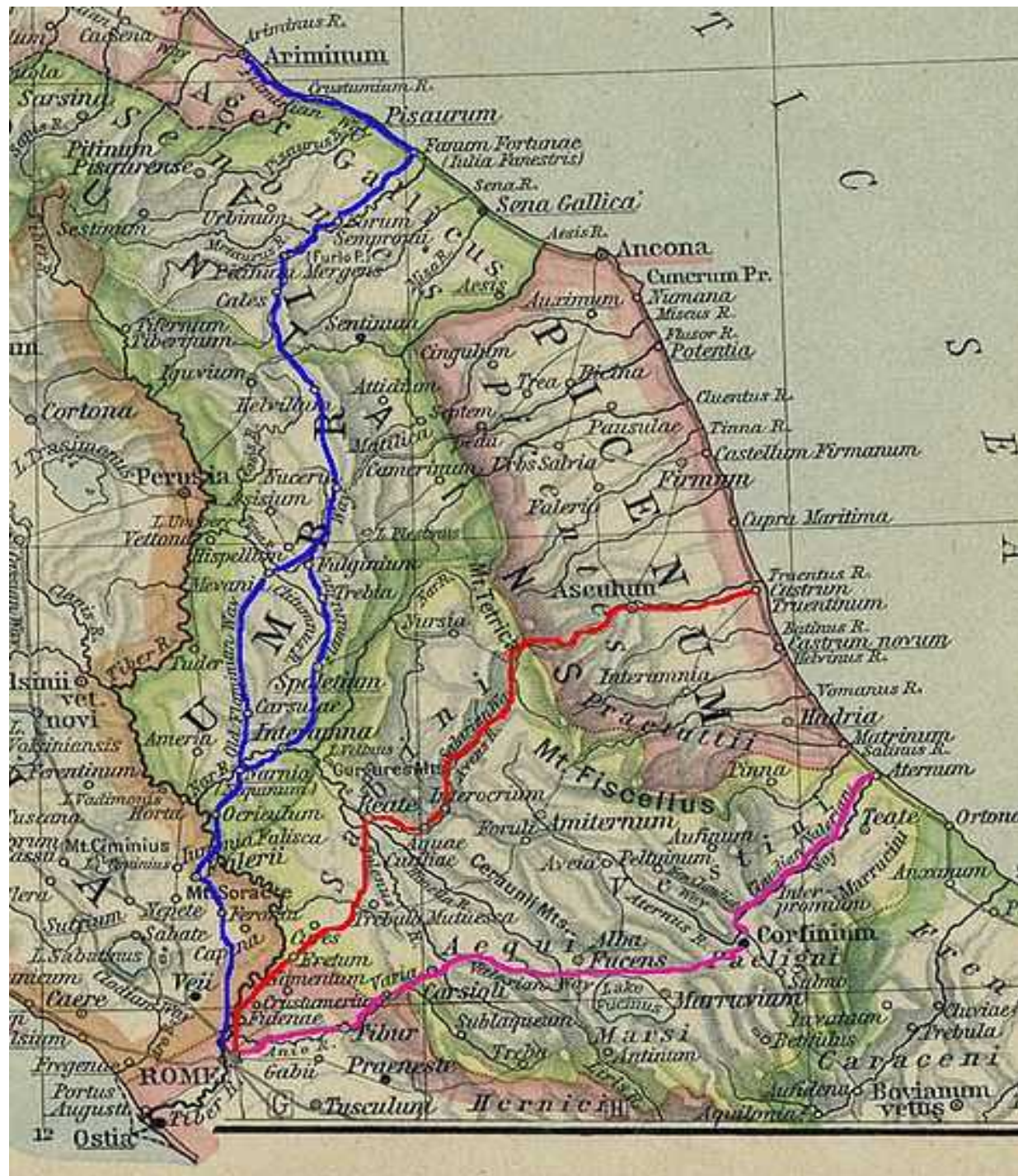

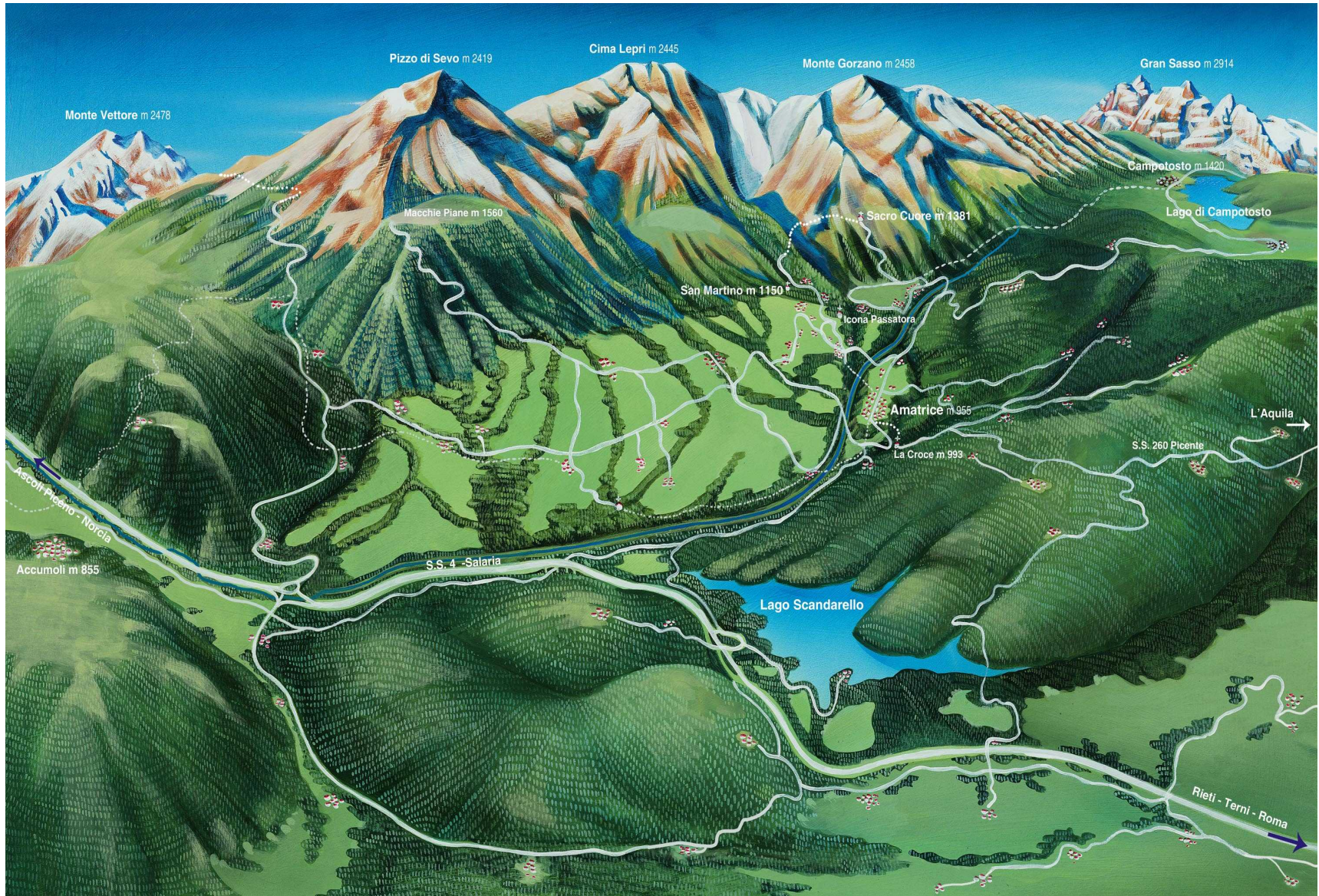

Amatrice







ALIMENTARI
FRUTTERIA

TAVOLA CALDA

ALIMENTARI
FRUTTA



a pagamento
tutti i giorni
08.00 - 13.00
16.00 - 20.00



FERIALI

AP-430719







Accumuli





Arquata del Tronto





Carbonaia a Arquata del Tronto





il dopo-terremoto :
come si rinasce ?

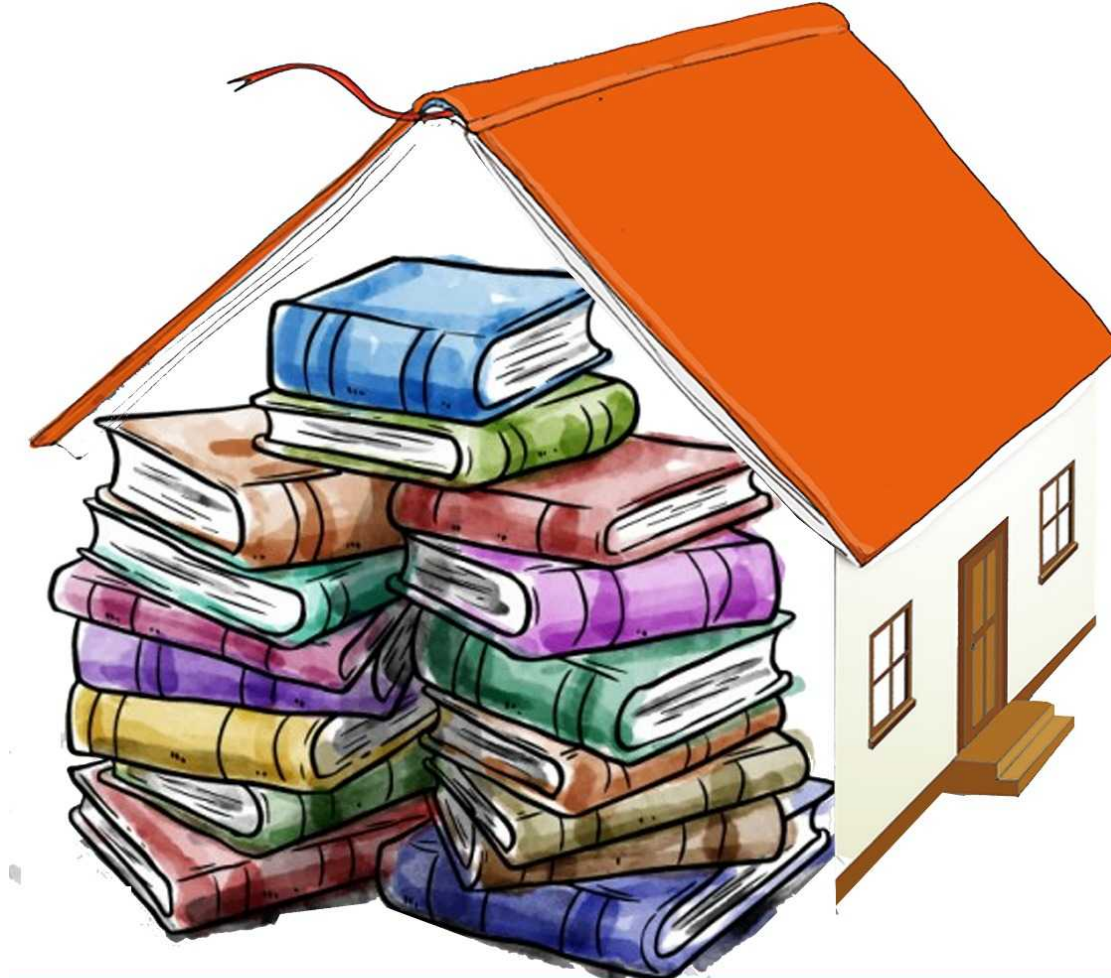

UNA BIBLIOTECA PER AMATRICE

Raccolta libri per nuova biblioteca
di Amatrice

Info: 380 7651894

Centri di raccolta

Via Garibaldi 10, sede Vivifrosinone

Via Tagliamento 20, Libreria Grillo Parlante

La nuova biblioteca di Amatrice

Ultime da Amatrice (20 settembre 2016)

« Amici della biblioteca, come sapete la protezione civile della provincia di Trento ha allestito i moduli prefabbricati (i cosiddetti container) per la scuola materna, elementare e media. Sono in corso di preparazione, e saranno pronti fra pochi giorni, i moduli prefabbricati previsti per il liceo e gli spazi aggiuntivi, come la palestra, la ludoteca e la biblioteca.

Non vediamo l'ora di vedere questi spazi, punti di ripartenza culturale. Grazie alla solidarietà messa a disposizione da diversi enti e biblioteche si potranno dare diversi contenuti e avere tante iniziative.

Forza Amatrice, forza ragazzi. »

lanuovabibliotecadiamatrice.wordpress.com



ciaramelle al Don Minozzi



il carro della Musica

« Il Viaggio della Transumanza ha rappresentato per 3 anni uno sforzo congiunto di buona parte della popolazione locale per richiamare l'attenzione dei turisti, dei politici e delle pubbliche amministrazioni sulle problematiche del mondo della pastorizia e sulle opportunità che essa può offrire ad uno sviluppo globale sostenibile. [...]

Oggi, dopo il disastroso terremoto del 24 agosto 2016, questo progetto potrebbe rappresentare un'idea utile per assicurare un futuro dignitoso e auto-sostenibile al territorio montano di Amatrice, Accumoli e Arquata ».

<http://www.transumanzaamatrice.it/>

Cola dell'Amatrice (1480 c. - 1559)
pittore e architetto



« Dopo il terremoto nel Centro Italia del 24 agosto, la parola chiave è una sola: risorgere. Le piccole comunità del rietino e dell'ascolano sono state completamente distrutte dal sisma, portando a vari interrogativi su come ricominciare.

Lo storico e critico dell'arte Vittorio Sgarbi ha fatto una proposta molto semplice: ripartire dalle origini, e per farle uscire dall'oblio, ha deciso di curare una mostra su Cola dell'Amatrice (« Cola dell'Amatrice l'indimenticabile »), simbolo da troppo dimenticato della cultura di Amatrice ».



La gastronomia



La pasta all'amatriciana

(dal nome del paese
in cui ebbe origine, Amatrice)

Ricetta di pastori

gli ingredienti

pasta corta ?

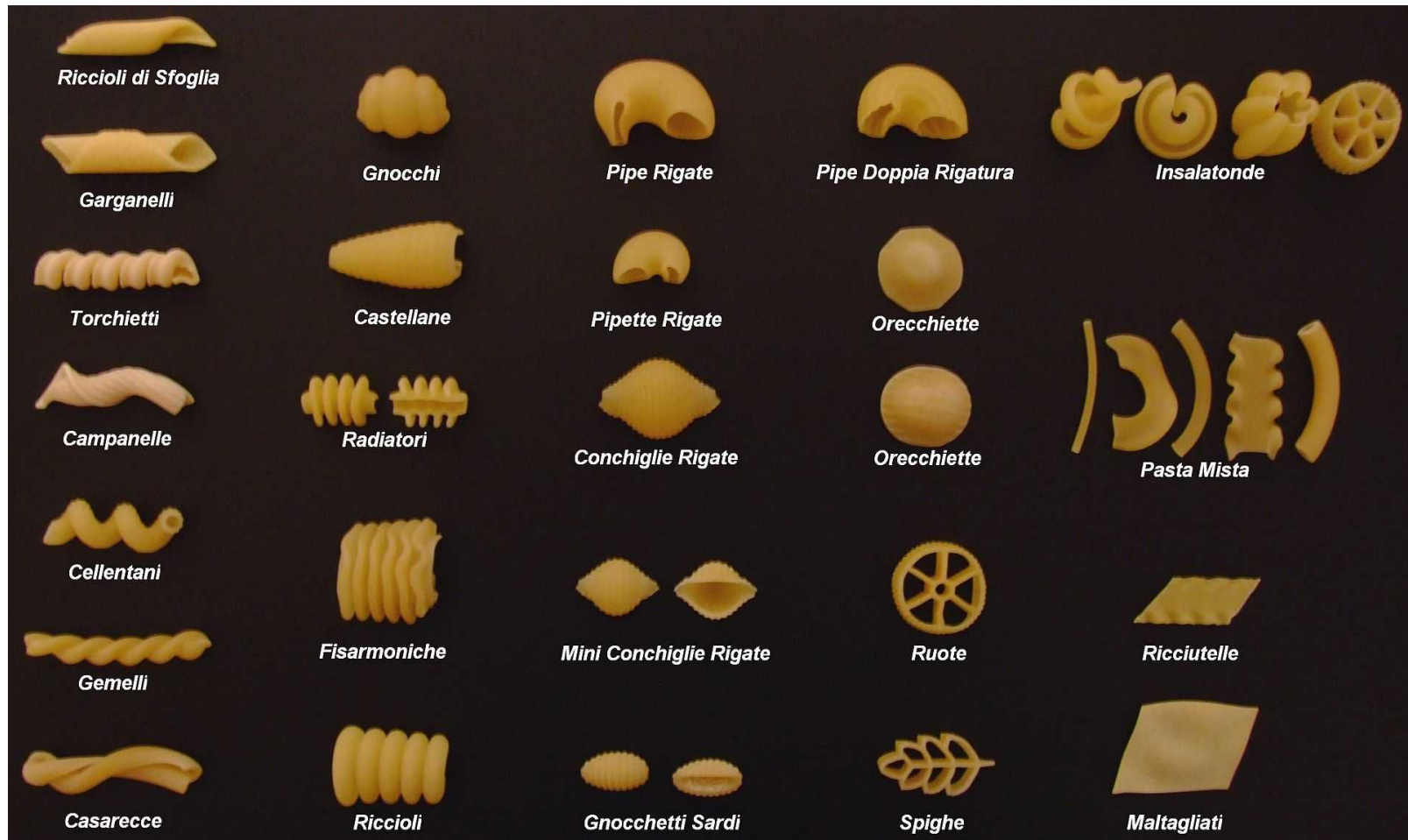

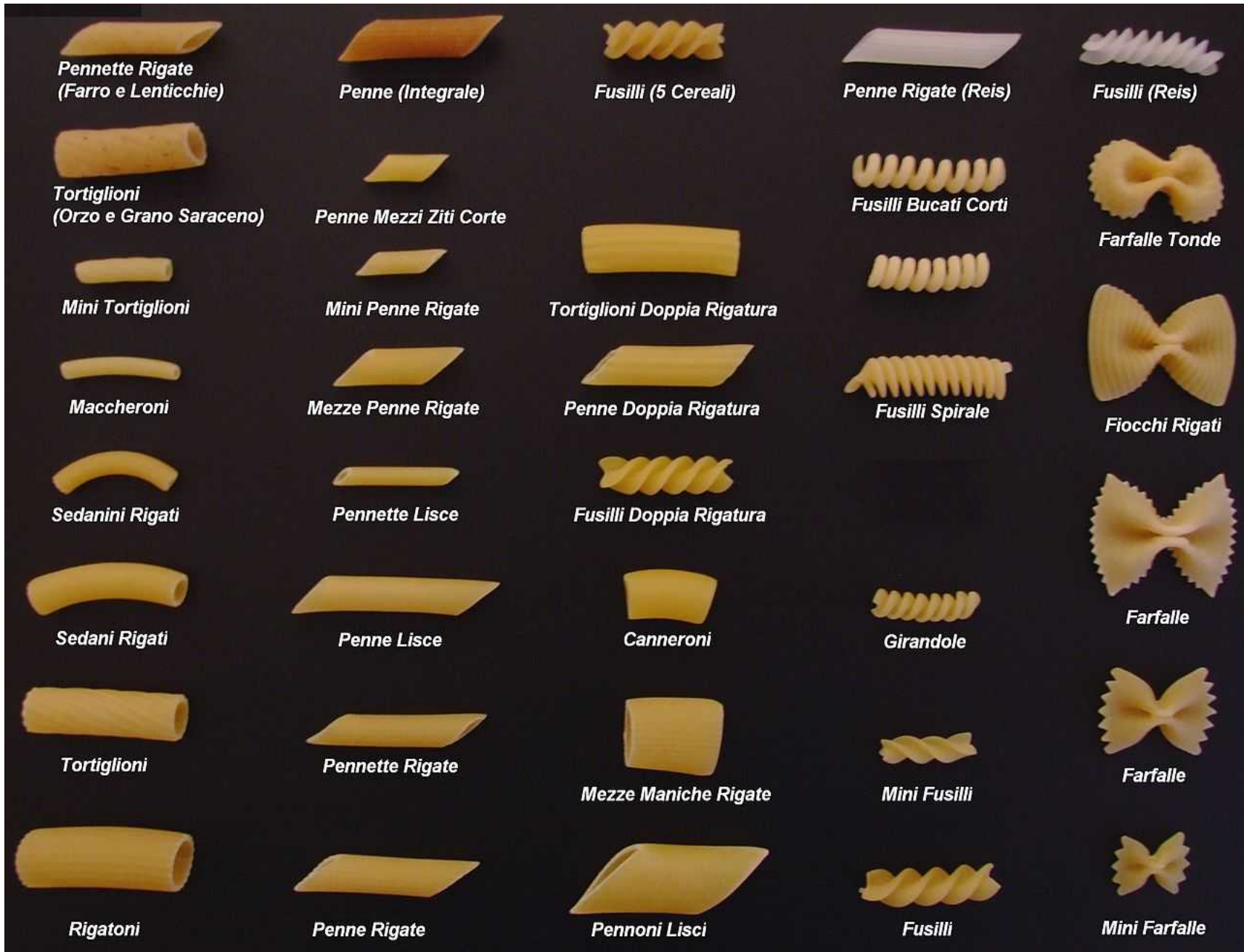

pastina ?



pasta all'uovo ?



spaghetti !



il guanciale



il pecorino romano



il pomodoro



il peperoncino



grazie a tutti!

